Заклад професійної (професійно-технічної) освіти
«Чугуївський регіональний центр професійної освіти Харківської області»



ПРОФОРІЄНТАЦІЙНА РОБОТА В УМОВАХ СЬОГОДЕННЯ – ВІД ПРОФЕСІЙНОГО ВИБОРУ ДО САМОРЕАЛІЗАЦІЇ МОЛОДІ

Спеціаліст з профорієнтації
Світлана ПЕТРЕНКО



ПРОФОРІЄНТАЦІЙНА РОБОТА З ВСТУПНИКАМИ

ЗАКЛАДИ ОСВІТИ



ГРОМАДА, ГРОМАДСЬКІ ОРГАНІЗАЦІЇ





РЕКЛАМНО-ІНФОРМАЦІЙНА ДІЯЛЬНІСТЬ



ІНДИВІДУАЛЬНА РОБОТА

РОБОТА З ЗАКЛАДАМИ ОСВІТИ



дні відкритих дверей

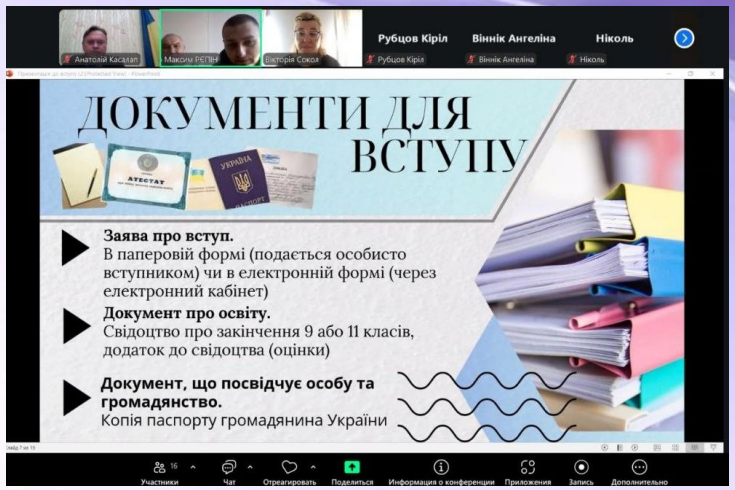

інформаційні заходи для окремих закладів освіти, класів

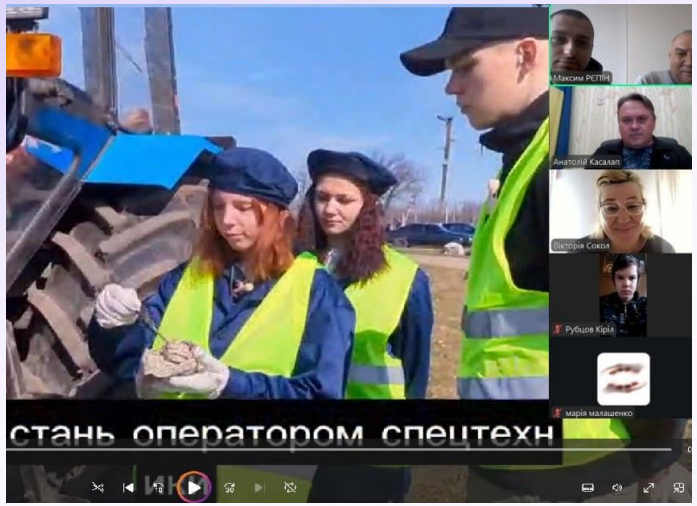

розміщення інформаційних матеріалів з урахуванням запитів вступників



майстер-класи

РОБОТА З ГРОМАДОЮ, ГРОМАДСЬКИМИ ОРГАНІЗАЦІЯМИ





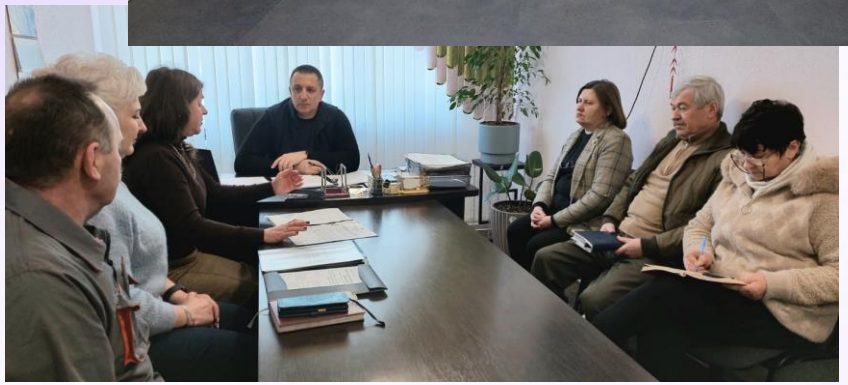

сумісні заходи (робота з молоддю, дорослим населенням)

розміщення інформаційних матеріалів







РЕКЛАМНО-ІНФОРМАЦІЙНА ДІЯЛЬНІСТЬ





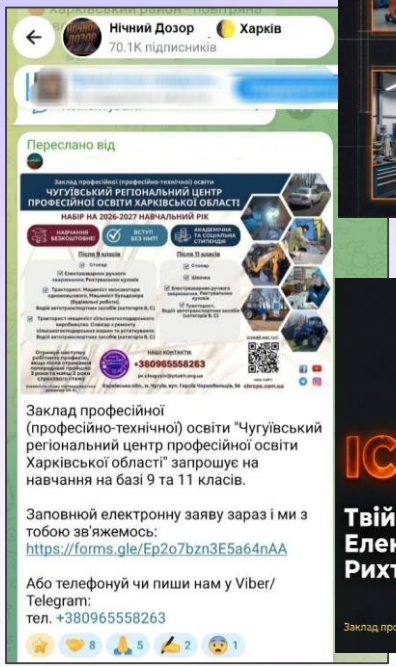



сайт, соціальні мережі

використання штучного інтелекту для візуалізації

створення рекламних матеріалів за участю здобувачів освіти

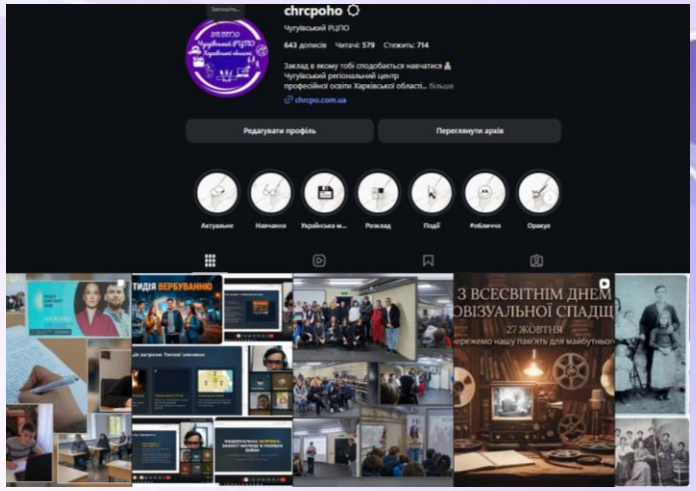



РЕКЛАМНО-ІНФОРМАЦІЙНА ДІЯЛЬНІСТЬ

залучення творчих гуртків закладу освіти

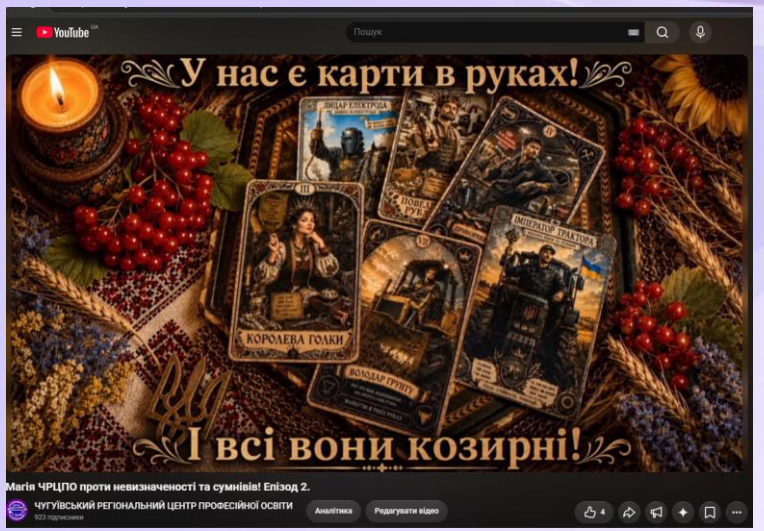

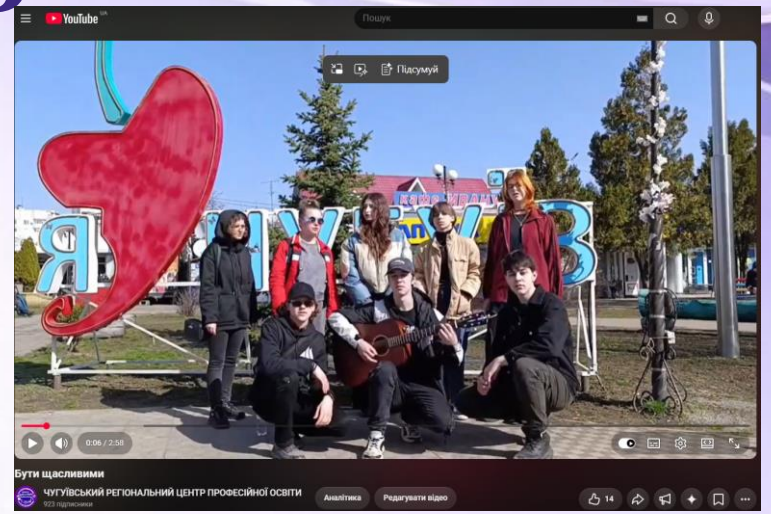

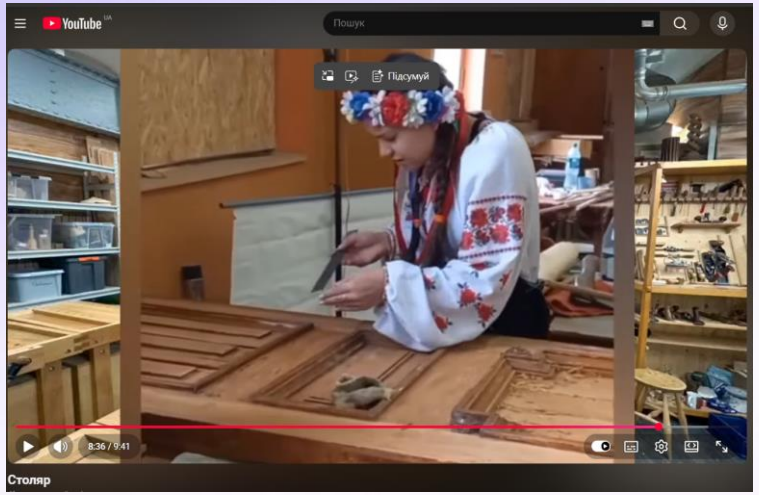

Твори. Надихай. Запалюй! 🔥💛💙
Приєднуйся до нас і створи свою історію! 🎭🎶🎸
#ЧРЦПО #Фантом🎤 #Юпітер🎬





РЕКЛАМНО-ІНФОРМАЦІЙНА ДІЯЛЬНІСТЬ

інформаційні акції в місцях загального користування











ІНДИВІДУАЛЬНА РОБОТА



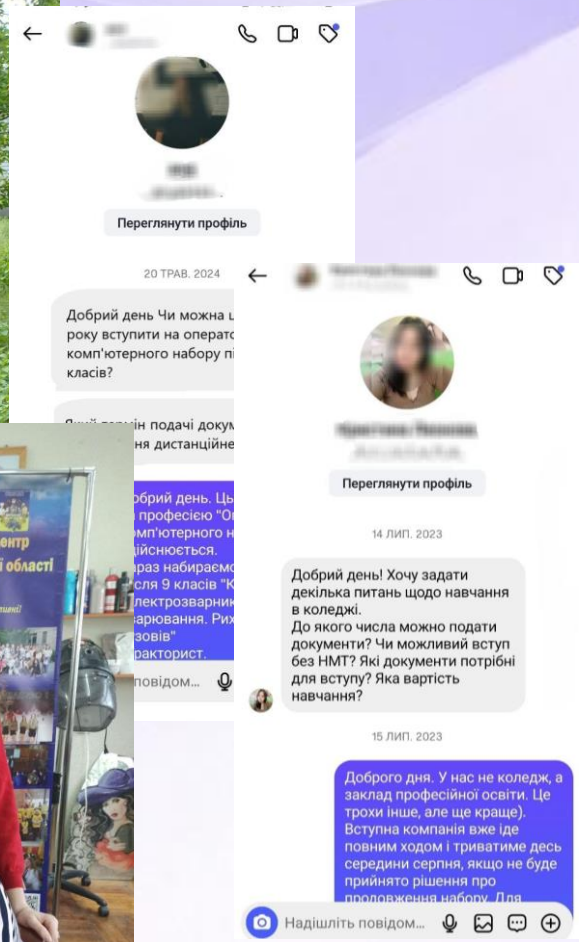

використання месенджерів

телефонні консультації

індивідуальне консультування

індивідуальні екскурсії





ПРОФЕСІЙНЕ СТАНОВЛЕННЯ ЗДОБУВАЧІВ ОСВІТИ









проєкти професійного спрямування

заходи з розвитку м'яких навичок

заходи з розвитку навичок самопрезентації



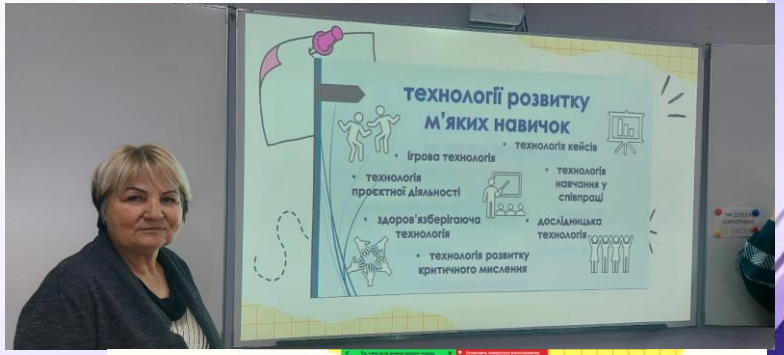



ПРОФЕСІЙНЕ СТАНОВЛЕННЯ ЗДОБУВАЧІВ ОСВІТИ

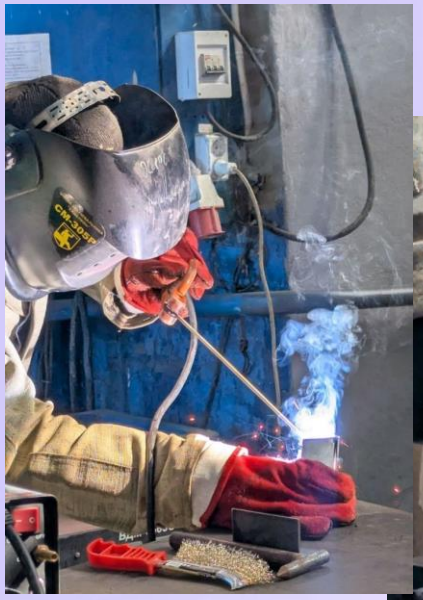



конкурси з професії

майстер-класи









ПРОФЕСІЙНЕ СТАНОВЛЕННЯ ЗДОБУВАЧІВ ОСВІТИ



екскурсії на підприємства



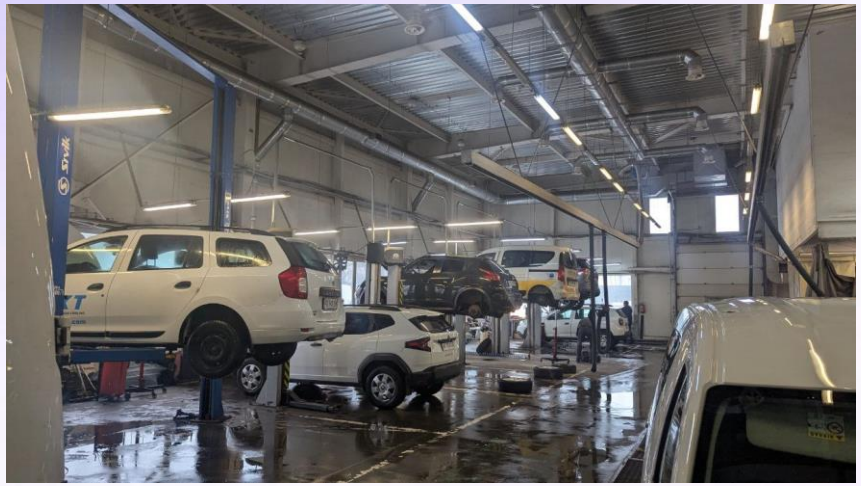

зустрічі з потенційними працедавцями



ПРОФЕСІЙНЕ СТАНОВЛЕННЯ ЗДОБУВАЧІВ ОСВІТИ

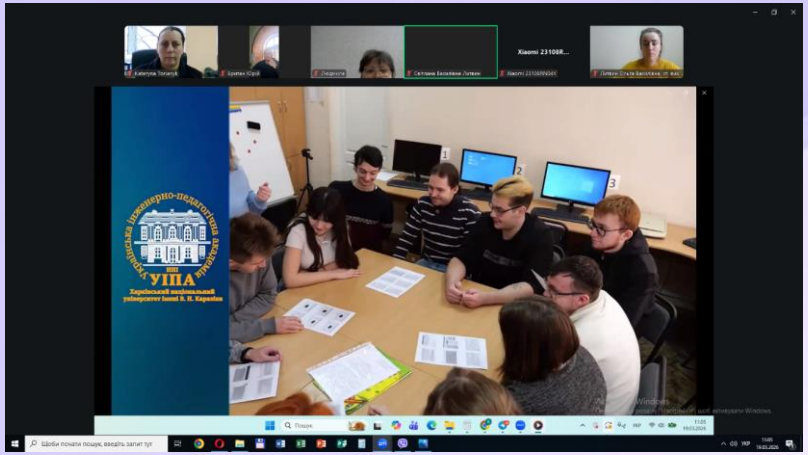

профорієнтаційні зустрічі з закладами передвищої та вищої освіти

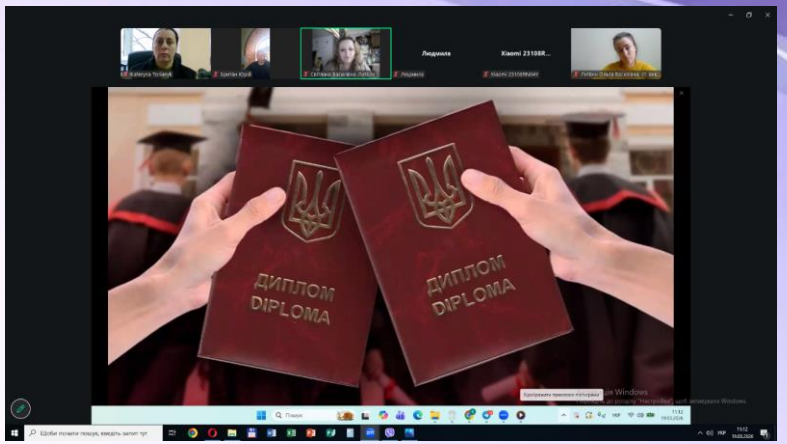

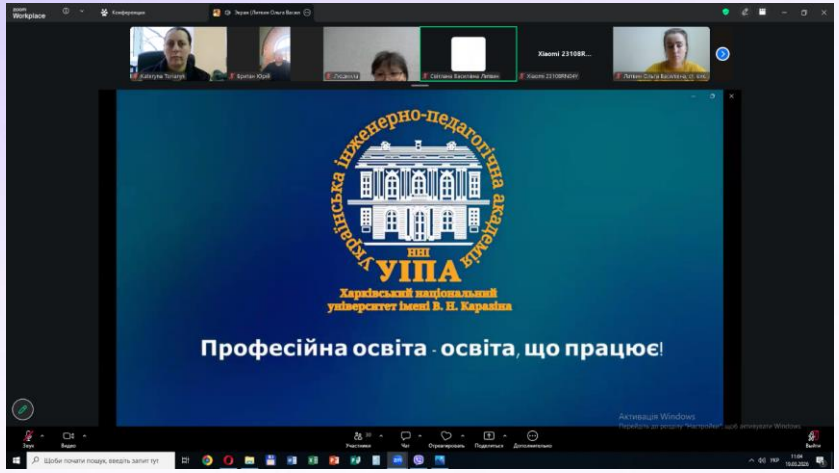

профорієнтаційні зустрічі з представниками ЗСУ



Заклад професійної (професійно-технічної) освіти
«Чугуївський регіональний центр професійної освіти Харківської області»

СУЧАСНА ПРОФОРІЄНТАЦІЯ –

це вдале поєднання нових технологій і традиційних форм роботи

Нові технології

Традиційні форми роботи

Ефективна профорієнтація

- **Допомогти побачити власні можливості**
- **Зробити усвідомлений вибір**
- **Успішно опанувати професію**



Своє місце в професійному житті